SicilProperty
TRADING IMMOBILIARE

VENDITA

Villa Singola a Trecastagni 190mq
€ 335.000,00

CODICE IMMOBILE
V001575

VISUALIZZA SUL SITO

7 LOCALI	1 GIARDINO
3 CAMERE	1 BOX
2 BAGNI	0 POSTI AUTO
2 BALCONI	0 PIANO
0 TERRAZZI	3 PIANI TOTALI

SicilProperty srl - Viale Alcide de Gasperi, 67 - 95126 - Catania - Tel. +39 095 0934130 - Fax +39 095 0934580 (CT)
PIVA: 04875580872 info@sicilproperty.it
www.sicilproperty.it

SicilProperty
TRADING IMMOBILIARE

VENDITA

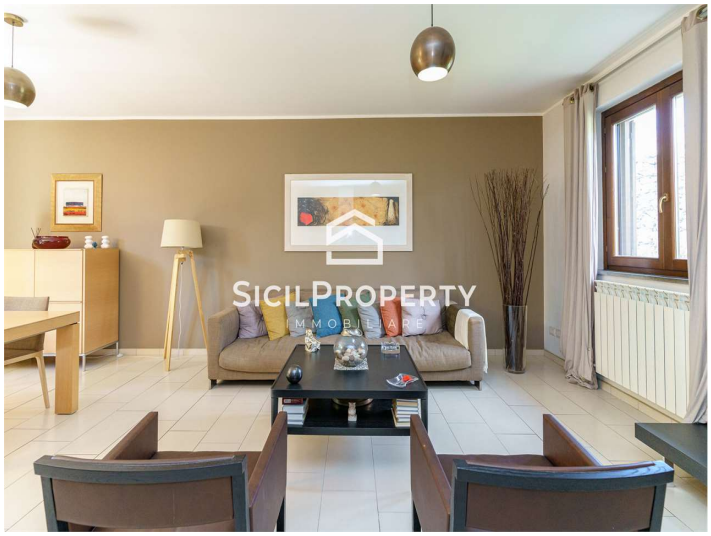

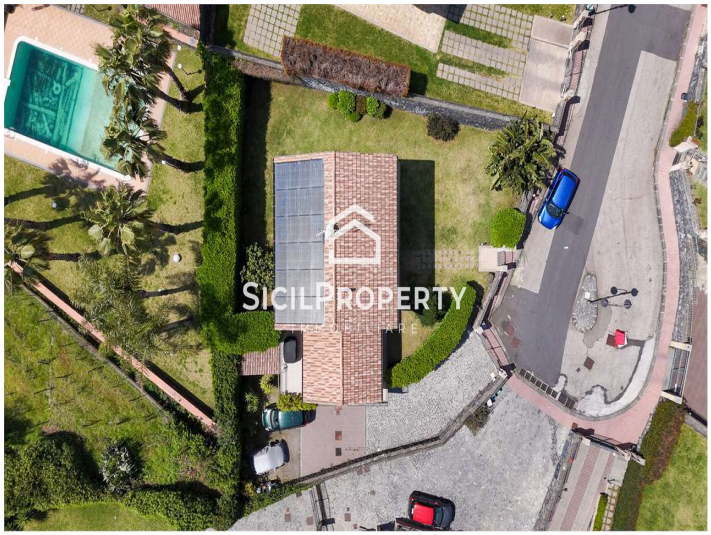

SicilProperty srl - Viale Alcide de Gasperi, 67 - 95126 - Catania - Tel. +39 095 0934130 - Fax +39 095 0934580 (CT)
PIVA: 04875580872 info@sicilproperty.it

www.sicilproperty.it

SicilProperty
TRADING IMMOBILIARE

VENDITA

SicilProperty srl - Viale Alcide de Gasperi, 67 - 95126 - Catania - Tel. +39 095 0934130 - Fax +39 095 0934580 (CT)
PIVA: 04875580872 info@sicilproperty.it

www.sicilproperty.it

SicilProperty
TRADING IMMOBILIARE

VENDITA

Villa Singola a Trecastagni 190mq € 335.000,00

CODICE IMMOBILE V001575

SicilProperty, agenzia immobiliare Catania, propone in vendita nel Comune di Trecastagni, a due passi dal centro cittadino, una Villa singola in ottime condizioni di circa 190mq piu' locale garage di 40mq edificata su un lotto di circa 500mq.
L'immobile è suddiviso su tre livelli ed è cosi' composto:
- PIANO TERRA; ingresso su ampio soggiorno living , cucina abitabile, bagno, lavanderia ed un giardino ottimamente curato che circonda la villa.
- PIANO PRIMO; tre camere da letto, di cui due finestrate ed una balconata, servizio.
- PIANO CANTINA; ampia e rifinita zona living/svago di circa 80mq, di cui 40mq circa censiti come garage ad oggi adibiti a locale cantina. Il locale garage è ripristinabile realizzando una parete divisoria.
Impianto fotovoltaico, Giardino curato e ben disposto, zona residenziale, termoautonomo, impianto di climatizzazione, ingresso carrabile, ottimo contesto.
Vendesi euro 335.000,00
Cod.Imm V001575

VISUALIZZA SUL SITO

Puoi seguire la SicilProperty, agenzia immobiliare catania anche su Facebook, Twitter, LinkedIn, Youtube.

SicilProperty srl - Viale Alcide de Gasperi, 67 - 95126 - Catania - Tel. +39 095 0934130 - Fax +39 095 0934580 (CT)
PIVA: 04875580872 info@sicilproperty.it
www.sicilproperty.it