

COMUNE DI ACIREALE
(PROVINCIA DI CATANIA)

SCIA ALTERNATIVA AL PDC PER INTERVENTO DI
RISTRUTTURAZIONE EDILIZIA E REALIZZAZIONE ALL'ESTERNO DI
UNA TETTOIA PER ALLOGGIO FOTOVOLTAICO
ai sensi dell'art. 3 comma 1 lettera d del DPR 380/01
ai sensi dell'art 20 Lr. 4/2002 per struttura precaria
ai sensi dell'art. 119 del D.L. n. 34/2020 (SISMABONUS)

INDIRIZZO
VIA LONGI, n. 4 - SANTA TECLA - ACIREALE (CT)

CONTENUTO
ELABORATI GRAFICI: MATERIALI IMPIEGATI

IL PROPRIETARIO

Sig. Raciti Francesco

IL PROGETTISTA

Dott.ssa Arch. Marcella Greco



TAV. 6

Sede: Via A. Volta, n. 16 San Gregorio di Catania - 95027 (CT) - Tel. Mob. 3478139151
Info: arch.marcellagreco@gmail.com - pec: marcella.greco@architecti.it
Iscrizione Albo Architetti di Catania n. 2106 - Iscrizione Albo Certificatore Energetico al n. 4851
C. F. GRAC MCL 74054-A0262

Marcella Greco
Architetti

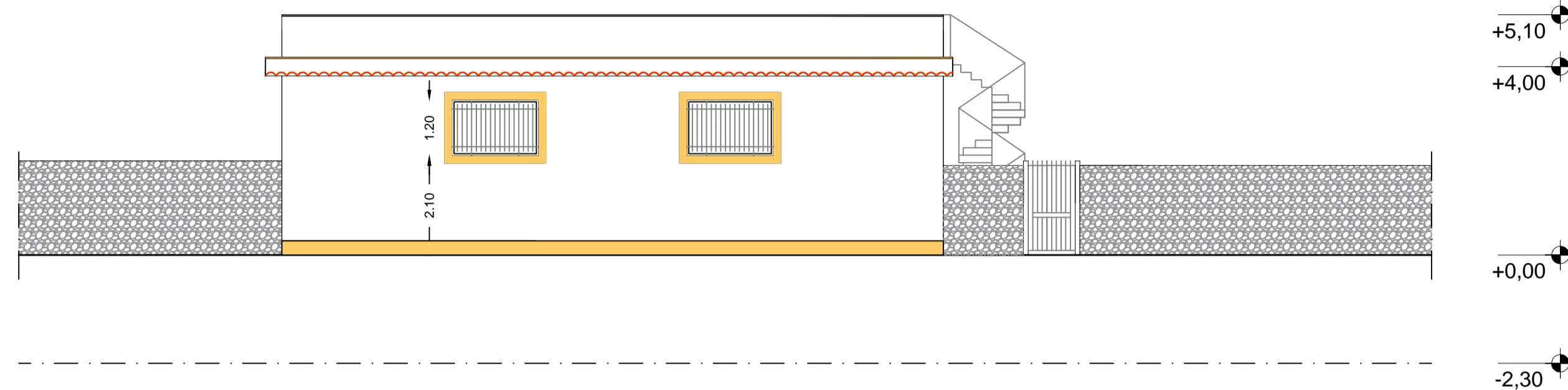

STATO DI PROGETTO: PROSPETTO LATO STRADA SU VIA LONGI

SCALA 1:100

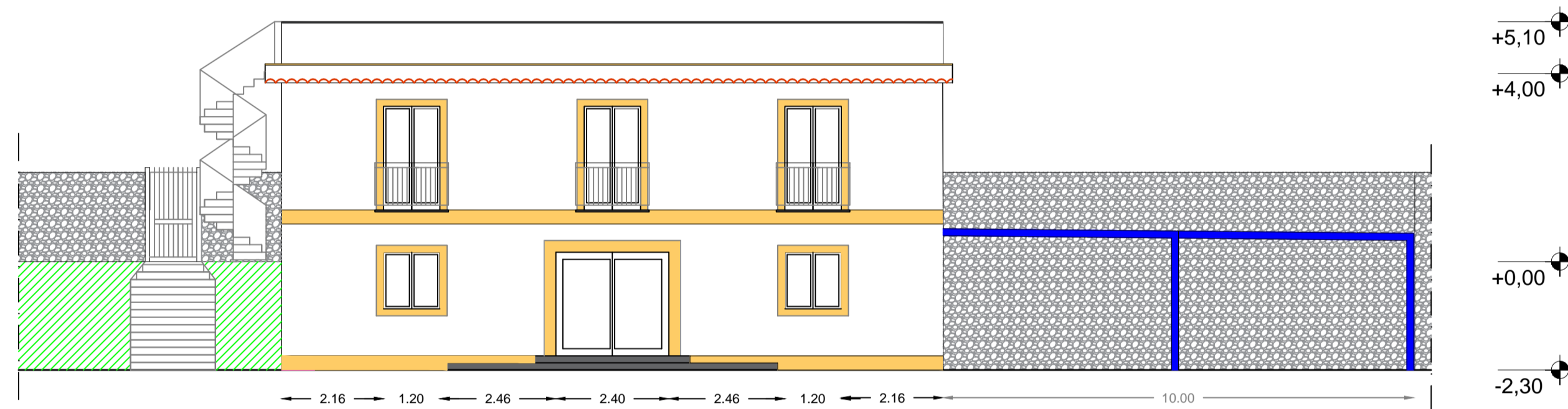

STATO DI PROGETTO: PROSPETTO FRONTE SUD

SCALA 1:100

LEGENDA MATERIALI IMPIEGATI

- Muretti in pietra lavica a secco
- Stipiti infissi esterni_zoccolatura_marcapiano in pietra bianca di comiso
- Tinteggiatura facciata e muretti terrazza con silicati/silossanici color sabbia
- Inferriate infissi esterni su finestre prospetto via Longi
- Cappuccina con tegole siciliane, fasciature a rilievo con silicati/silossanici e finitura di pietra bianca di comiso
- Tettoia per fotovoltaico
- Gradini scale esterne_copertina muretti terrazzo_soglie porte in pietra lavica

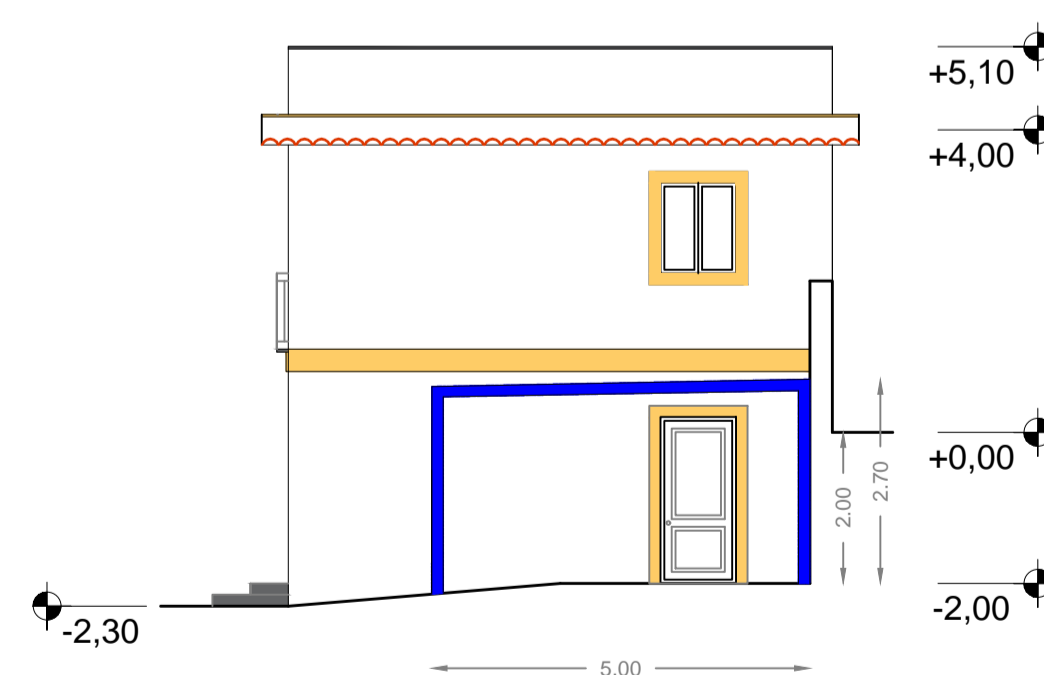

STATO DI PROGETTO: PROSPETTO FRONTE EST

SCALA 1:100

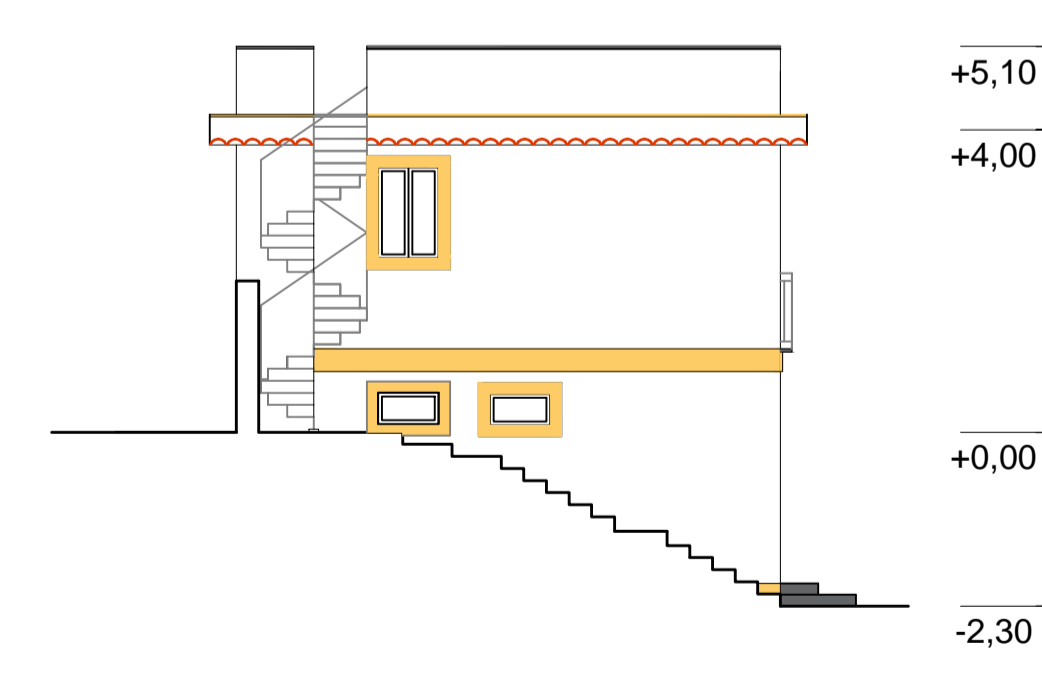

STATO DI PROGETTO: PROSPETTO FRONTE OVEST

SCALA 1:100